

課程報名資格

針對一年內購入新機的**系統整合商**或**End USER**
提供免費教育訓練課程。

報名流程(依購入來源區分)：

1. 台灣發那科販賣
請先聯繫發那科業務窗口，再報名課程。

2. 代理商販賣
請聯繫代理商，由代理商協助報名課程。

3. 超過一年以上舊機，請聯繫售後服務部門
[04\)2359-2827 #6715](tel:0423592827) 廖先生

請確認報名資格
是否符合

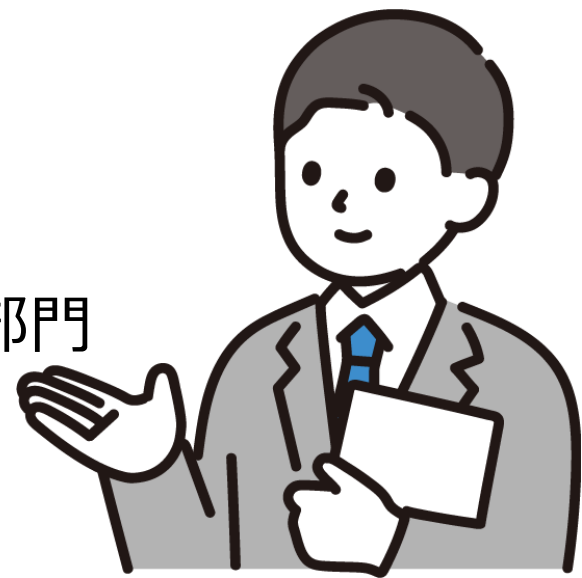

報名資料填寫說明

ROBOT教育訓練(一般) - 工業型機器人基本操作

開課日期：2026-03-04 ~ 2026-03-05

開課時間：09:30 AM ~ 05:00 PM

報名日期：2026-01-30 ~ 2026-02-25

課程狀態：報名中

講 師：

適合對象：由台灣發那科或代理商販賣一年內新機之SI或End USER操作人員

課程費用：免費 (未稅)/人

招收人數：8 人

上課地點：發那科本館研修室(台中市西屯區工業區 17 路 4 號)

填寫報名表單



點擊填寫報名表

課程簡介：

請參考報名說明並完整填寫報名資訊，謝謝。([報名表填寫說明](#))

1. 公司名稱請附上機器人YH或YJ機號，

例如：台灣發那科股份有限公司(YH54321)

2. 台灣發那科或代理商販賣一年內新機的SI或End USER操作人員

3. 若由代理商購買，請透過代理商報名

※若不符合課程報名資格、未確實填寫報名內容，則不予錄取

ROBOT教育訓練(一般) - 工業型機器人基本操作

課程類別 ROBOT

開課時間 2026-03-04 09:30 AM ~ 2026-03-05 05:00 PM

公司名稱

統一編號

公司電話

聯絡人

聯絡人郵件
地址

性別 先生 小姐

分機號碼

行動電話

上課學員

部門

用餐 是(葷食) 是(素食) 不用餐

學員郵件地
址

未填寫者將以聯絡人為寄送通知對象

學員性別 先生 小姐

行動電話

未填寫者將以聯絡人為通知對象

新增上課學員

立即報名

課程名稱與時間

審核資料填寫

學員資料填寫

報名資料填寫說明

記得填寫
機器人編號！

ROBOT教育訓練(一般) - 工業型機器人基本操作

課程類別 ROBOT
開課時間 2026-03-04 09:30 AM ~ 2026-03-05 05:00 PM

公司名稱

統一編號

公司電話

聯絡人

聯絡人郵件地址

性別 先生 小姐

分機號碼

行動電話

※公司名稱 (擇一填寫)

1. 填寫公司名稱 + 機器人編號
2. 填寫公司名稱 + 台灣發那科業務窗口姓名

例如：

1. 發那科股份有限公司 (YH54321)
2. 發那科股份有限公司 (王OO)

※其餘請填寫貴司聯絡窗口資訊。

<機號查看位置>



| | | |
|-----|--------------------|--------------------------|
| 1 | MODEL | M-710/50-26D |
| 機種 | Q/S No. | YH34098 |
| 製番 | S/N | R2472002A |
| 機番 | CUSTOMER | TAIWAN FANUC CORPORATION |
| 用戶 | DATE | 2024.7.11 |
| 備考 | REMARK | 機器 輸送部材 有 |
| 出 荷 | READY FOR SHIPMENT | 出 荷 OK |

| | |
|---------------|--------------------|
| ***** | 400 |
| YH34098 | 003 R71D POS (039) |
| テックアセット | 200-230 |
| 200-230V | |
| Q' TY: 1 # ZX | |

報名資料填寫說明

上課學員

部門

用餐 是 (葷食) 是 (素食) 不用餐

學員郵件地址
未填寫者將以聯絡人為寄送通知對象

學員性別 先生 小姐

行動電話
未填寫者將以聯絡人為通知對象

1. 新增上課學員

報名人數2以上時，點選新增上課學員增加填寫欄位 (同一公司最多四名學員)

2. 填寫學員資料

請確實填寫相關資料，以利寄送課程通知與資料建立。

3. 立即報名

完成填寫後，按下立即報名送出申請。